



**CARTHAGE**

*Ciencia y belleza al cuidado de la piel*

CATÁLOGO

*Catálogo Profesional  
facial / corporal*



*Laboratorio Carthage es una empresa Argentina de Cosmética y Estética de Avanzada creada por un grupo de expertos altamente calificados en el desarrollo de productos cosméticos y dermatológicos.*

*Nuestra misión es crear belleza, salud y bienestar, a través de líneas de tratamientos faciales y corporales con fórmulas de gran originalidad y eficacia, principios activos de alta calidad internacional que se constituyen en herramientas diferenciales y jerarquizan el trabajo de los profesionales de la estética.*

*Investigamos y utilizamos extractos naturales respetando el medio ambiente, y aplicamos lo último en tecnología logrando nutrientes esenciales para el cuidado de la piel.*

*Nuestra meta es continuar con la mejora permanente de nuestros productos, mantener nuestro compromiso con la naturaleza y el medio ambiente, y ser el aliado de todo profesional para ayudarlos a obtener en sus tratamientos resultados de excelencia.*

#### REFERENCIAS

AP Apto Aparatología   A Anti age   H Hidratante   R Reafirmante   LE Líneas de Expresión   D Descontracturantes   L Luminosidad   HG Higiene   DS Descongestivo   T Tratamiento   AC Anticelulítico   RR Reductor



CARTHAGE  
**FACIAL**

---



CARTHAGE

# MALTOBIONIC

## PEELING BIÓNICO VEGANO

LA NUEVA GENERACIÓN DE EXFOLIACIÓN MULTIFUNCIÓN.

 Apto Veganos

 Libre de Parabenos

 No Testeado en Animales



**MALTOBIONIC PEEL**  
Renovador Celular con Ácido Maltobiónico  
y Ácido Mandélico x 25ml

Peeling antiaging multifunción vegano que retrasa los signos de envejecimiento de la piel. Aporta una acción antioxidante, y posee un efecto antiglicación, evitando la rigidez de los tejidos. Estimula la producción de nuevo colágeno y de glicosaminoglicanos. Potencia la hidratación natural al atraer y retener moléculas de agua y estimular la síntesis de mucopolisacáridos, mejorando y modulando la función barrera. Disminuye líneas de expresión y arrugas, unifica la textura de la piel aportando luminosidad.

T A H R L

TU PIEL A SU MÁXIMO POTENCIAL



# BAKUCHIOL

La alternativa **NATURAL** al **RETINOL**

Apto Veganos Libre de Parabenos Sin TACC No Testeado en Animales



**ANTIAGE THERAPY OIL**  
Aceite Facial con Retinol Vegano  
x 30ml

Aceite facial de acción global que reduce los signos del envejecimiento, nutre, hidrata y favorece la regeneración celular, atenuando la apariencia de arrugas, líneas de expresión, y proporcionando al rostro un aspecto revitalizado, uniforme y luminoso. Formulado con una combinación de ingredientes naturales Bakuchiol, Vitamina E, aceites de Argán y Squalene, protegen contra los radicales libres, refuerzan la barrera cutánea, suavizan y aumentan la elasticidad de la piel, dejándola radiante y saludable.  
Textura sedosa. No comedogénico.

A H R L



**BAKUCHIOL PEEL**  
Renovador Celular con Bakuchiol y  
Ácido Mandélico x 25ml

Combate los signos del envejecimiento, respetando la piel y reduciendo la apariencia de líneas finas y arrugas, difuminando manchas y aportando luz, hidratación y firmeza al rostro. Posee además propiedades antiinflamatorias y antibacterianas, que tratan el acné y regulan la piel.

T A H R L



**BÁLSAMO LIMPIADOR**  
con Retinol Vegano  
x 100g

Elimina en profundidad las impurezas, polución, y el maquillaje, incluso el resistente al agua, sin alterar la barrera cutánea. Gracias a sus componentes con Bakuchiol, Aceite de Coco, Aceite de Jojoba y Manteca de Karité nutre e hidrata; su textura sólida se funde al entrar en contacto con la piel dejándola suave y equilibrada.

H H G L



**ANTIAGE THERAPY**  
Crema con Retinol Vegano  
x 50g y 200g

Crema con una combinación única de ingredientes naturales que rejuvenecen la apariencia del rostro. Combate los signos visibles del envejecimiento cutáneo para un efecto anti-edad total: reduce arrugas, recupera la firmeza, combate las manchas, unifica el tono, hidrata, regenera y aporta luminosidad. Posee potentes antioxidantes que neutralizan los radicales libres y el estrés oxidativo. Revitaliza el cutis para lucir una piel tersa, luminosa y radiante.

A H R L

LA REVOLUCIÓN DE LA COSMÉTICA ANTIEDAD

**CARTHAGE**  
FACIAL

**Cb2**

la alternativa al cannabis\*  
para revelar una piel sin edad.

Avanzado tratamiento antiage y redensificante que rellena las arrugas desde el interior y rejuvenece la piel.



**BÁLSAMO LABIAL**  
x 10g

Con acción regeneradora, nutritiva, antiinflamatoria y antioxidante, protege los labios de los radicales libres para prevenir las arrugas y el envejecimiento. Hidrata y nutre mejorando su elasticidad y suavidad, creando una barrera que previene la pérdida de hidratación. Contiene filtro solar urbano.

A H RE



**SOLUCIÓN CONCENTRADA**  
Concentrada Facial Redensificante  
x 25cc

Tratamiento redensificante y antiage que rellena las arrugas y rejuvenece la piel. Apto aparatología.

AP A H R LE RE



**MÁSCARA REDENSIFICANTE**  
Nutritiva - Antiedad  
x 200g

Estimula el receptor cannabinoide - 2 (cb2) mejorando los procesos de autorreparación y regeneración celular. Rellena, nutre, hidrata y promueve la síntesis de fibras dérmicas atenuando las arrugas y líneas de expresión.

A H R RE



**CREMA REDENSIFICANTE**  
Nutritiva - Antiedad  
x 60g y x 200g

Rellena las arrugas desde el interior y rejuvenece la piel, aportándole volumen, elasticidad y nutrición. Estimula el receptor cannabinoide - 2 (cb2) inhibiendo el efecto de los radicales libres.

A H R LE RE



**CREMA CONTORNO DE OJOS**  
Redensificante - Nutritiva - Efecto Blur x 30g

Crema antiage que difumina los signos de la edad del contorno de ojos. Rellena las arrugas aportándole elasticidad y nutrición. Promueve la síntesis de colágeno y elastina, aumentando la densidad dérmica, reafirmando e hidratando para rejuvenecer la mirada.

A H R LE L RE

Programa Redensificante - Nutritivo - Antiedad  
Activador del Receptor Cannabinoide - 2

Ciencia y naturaleza se fusionan para alcanzar la juventud de tu rostro.

\* Los productos de la línea Cb2 no poseen cannabis ni sus derivados.



CARTHAGE

HYDRA  
EXPERT

## Calma la sed de tu piel

*Tratamiento ultra hidratante que lucha contra la deshidratación y sequedad extrema del rostro, manteniendo el correcto equilibrio de la barrera hidrolipídica.*



### Gel de Agua - Hidratación Intensa x 60g y 200g

*Refuerza la hidratación de la piel durante todo el día proporcionando una sensación de confort y elasticidad.*

H A

### Máscara Hidratación Intensa x 200g

*Reestablece la hidratación de las capas profundas de la piel a su nivel óptimo, brindando una protección excepcional contra la pérdida excesiva de agua.*

H A

*Piel más suave, joven y bella.*

CARTHAGE

BLUE  
TECH | DEFENSE

TRATA Y PROTEGE LA PIEL DEL ENVEJECIMIENTO DIGITAL,  
LA LUZ AZUL Y LA POLUCIÓN AMBIENTAL.



**Emulsión de Día  
con y sin color x 50g**

Antiage - Firmeza - Prevención - Antipolución  
Refuerza el poder de autodefensa de la piel  
reduciendo la pérdida de firmeza, arrugas,  
manchas y la aparición de signos de envejecimiento  
prematureo. Su fórmula con color puede ser  
utilizada como base de maquillaje.

H A R

**Máscara de Noche  
x 50g**

Regeneración - Detoxificación - Hidratación  
Estimula los mecanismos naturales de reparación y detoxificación  
de la piel dañada por la luz azul. Regenera el tejido, aumenta  
la microcirculación y retarda el proceso de envejecimiento  
interno. Hidrata y reduce los signos visibles de fatiga para  
lograr una apariencia fresca, más joven y revitalizada.

H A R



 **CARTHAGE**

## DRAGON'S BLOOD

Programa antiedad, correctivo y reafirmante que eleva los rasgos faciales y remodela los volúmenes del rostro obteniendo un auténtico efecto antigravedad.



**Lipo Lifting Solución Concentrada Facial Firmeza x 25cc.**

Tratamiento reafirmante efecto antigravedad. Apto aparatología.

A R AP



**Lipo Lifting Crema Facial x 50g y 250g**

Crema de acción correctiva, eleva los rasgos del óvalo facial gracias a su poder reafirmante y reestructurante. Reduce la flacidez y aumenta la elasticidad protegiendo y fortaleciendo las fibras de colágeno.

H A R



**Lipo Lifting Bolsas y Ojeras Serum x 15cc.**

Acción drenante y correctora. Reafirma, descongiona y reduce las bolsas minimizando las ojeras y arrugas.

T LE



**Lipo Lifting Ampollas x 10 u de 3cc.**

Tratamiento de potente acción correctiva, tensora y antiage para arrugas profundas y pérdida de firmeza. Combate eficazmente la flacidez y remodela el volumen del contorno óvalo facial, cuello y mentón.

H A R



**Lipo Lifting Máscara Rostro y Cuello x 150g**

Tratamiento de triple acción: antiage, reafirmante y reestructurante. Remodela la zona del óvalo facial consiguiendo un verdadero efecto antigravedad.

H A R

**PIEL MAS FIRME, ELÁSTICA Y VITAL**

 **CARTHAGE**

**Fill UP**

**VOLUMEN, GLAMOUR Y SENSUALIDAD**



**Fill Up XLash  
Máscara x 6g**

*Fill Up X-Lash, Activador del Crecimiento y Fortalecimiento de Pestañas. Tratamiento cosmético con color. Alarga la fase de crecimiento de los folículos, aumentando la longitud. Fortalece las pestañas evitando que se quiebren.*

T

**Fill Up Voluminizador  
Labial x 15cc.**

*Acción voluminizadora visible. Define el contorno de los labios alisando las arrugas e hidratándolos en profundidad.*

H A

**Fill UP XBrow & Lash  
Serum x11ml**

*Activador del Crecimiento y Fortalecimiento de Cejas y Pestañas. Tratamiento cosmético sin color que retrasa la caída de cejas y pestañas, regenera y activa su crecimiento. Actúa directamente sobre la raíz del pelo prolongando su ciclo natural, además de alargar, hidratar, dar elasticidad y proporcionar mayor resistencia.*

T

 **CARTHAGE**

# LightCode

Una combinación de principios activos de vanguardia especialmente seleccionados para revelar la luz de una piel joven, uniforme y perfecta.



**Serum Día**  
x 250ml

*Iluminador - Revitalizante - Regenerador - Antiage  
Tratamiento completo que desacelera el proceso de envejecimiento celular, devolviéndolo a la piel la luz, la juventud y la uniformidad perdidas.  
Presentación de 250ml apto aparatología.*

**A L H AP**



**Complejo Despigmentante**  
x 30g

*Corrige - Previene - Unifica - Ilumina.  
Cuidado específico para el tratamiento de las hiperpigmentaciones y el fotoenvejecimiento. Unifica de manera excepcional el tono y la textura cutánea dejando el cutis uniforme y luminoso.*

**A L T H**



**Solución Concentrada Facial Despigmentante X 25cc**

*Previene - Unifica - Ilumina.  
Serum que reduce, atenúa y difumina las manchas aumentando la luminosidad y unificando el tono de la piel. Su fórmula natural actúa en todas las fases del proceso de pigmentación, convirtiéndose en un tratamiento único para revelar una tez radiante.*

**A L T AP**

deepcare



**Piel Grasa**

Programa de tratamiento para prevenir y combatir el acné en pieles grasas o mixtas.



**Jabón Líquido Oil Free  
x 200cc. y 500cc.**

*Limpia los poros en forma suave y profunda dejando el rostro libre de brillo e impurezas.*

HG



**Loción Tónica Astringente  
x 125cc.**

*Reduce el tamaño de los poros y controla la oleosidad de la piel dejándola fresca y limpia.*

HG



**S.O.S. Acné Gel  
x 30g**

*Actúa en forma localizada eliminando y previniendo la formación de acné. Sus propiedades astringentes, antisépticas, calmantes y cicatrizantes reducen las impurezas de los poros.*

T



**Emulsión Hidratante Oil Free  
x 60g**

*Regula la secreción sebácea evitando la dilatación de los poros y el brillo propio de la piel grasa. Hidrata y mantiene su equilibrio.*

A H

**Cutis balanceado, limpio y saludable.**

**CARTHAGE**

deepcare

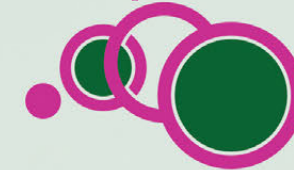

**Piel Sensible**

Programa de tratamiento antiedad y reparador que estimula los mecanismos de defensa y alivia la inflamación, disminuyendo las rojeces y otorgando calma y máximo confort a la piel.



**Fluido Dermo-Limpiador**  
x 200cc. y 500cc.

Limpia y demaquilla el cutis en profundidad sin irritar, ni resecar la piel. Elimina suavemente cualquier resto de impureza y mantiene su bienestar y elasticidad.

HG



**Bruma Descongestiva**  
x 125cc. y 500cc.

Calma, relaja y reequilibra la piel aportándole la hidratación necesaria.

HG DS



**Serum Dermo Calmante**  
x 60g

Ultra reparador y antiedad. Calma, suaviza e hidrata creando bienestar sobre la piel. Sus pigmentos minerales corrigen ópticamente las rojeces unificando la tez.

H A T

**Cuida tu piel sensible.**

LINEA  
**EFECTO LIFTING**

Con el exclusivo activo Synake® a base de veneno de víbora, permite la relajación de las contracciones del músculo facial dando como resultado una piel lisa.



**Suero Concentrado Efecto Lifting x 30g y 250g**

*Disminuye las arrugas de expresión a través de la relajación de los músculos faciales. Protege el colágeno y la elastina de su degradación enzimática. Textura de rápida absorción. Apto aparatología.*

A LE AP



**Crema Hidratante Efecto Lifting x 50g y 250g**

*Tratamiento antiedad que atenúa las arrugas de expresión a través de la relajación de los músculos faciales. Su suave textura es ideal para pieles normales y secas.*

A LE

LINEA  
**CAVIAR**

Productos de lujo a base del exquisito caviar, que aceleran la regeneración cutánea para devolverle vitalidad y lozanía a la piel.



**Crema para Contorno de Ojos x 30g y 250g**

Mejora las propiedades elásticas, el tono y la firmeza de la zona del contorno de ojos.

**A R L E**



**Máscara de Cobre y Caviar x 50g**

Con su alto poder antioxidante, aporta firmeza y elasticidad a la piel, acelerando la regeneración cutánea para obtener una piel rejuvenecida.

**A**



**Suero Revitalizante x 30g y 250g**

Regenera las células ofreciendo una acción reafirmante, hidratante y tonificante. Apto aparatología.

**R H A P A**



**Leche de Limpieza x 200g y 500g**

Remove profundamente las impurezas y el maquillaje sin modificar el balance fisiológico de la piel. Hidrata y tonifica.

**HG**



**Gel Exfoliante x 125g y 500g**

Contiene partículas acrílicas y siliconadas que eliminan las impurezas y células muertas dejando la piel suave y aterciopelada.

**HG**



**Loción Tónica x 125g y 500g**

Tonifica, suaviza e hidrata la piel, restaurando su ph natural.

**HG**



Una gama de productos inteligentes para problemas individuales de la piel.



**Reveal Peel Mask**  
Renovador Celular con Ácido Láctico y Arginina x 150ml

Máscara peeling que exfolia y renueva la piel aportando luminosidad y vitalidad. Inhibe la acción de la glicación y evita la rigidez de los tejidos otorgando firmeza y elasticidad. Posee acción hidratante, unifica la tonalidad de la piel y reduce las líneas de expresión.

T



**Home Peel Fórmula Antioxidante** con Ác. Ferúlico + Vit. C + Lanablué x 25ml

Peeling domiciliario que protege de la oxidación, neutraliza el impacto de los radicales libres en las células retrasando el proceso de envejecimiento cutáneo. Estimula la síntesis de colágeno y elastina, hidrata, renueva y desintoxica.

T



**White Plus Peel** Renovador Celular con Ácido Tranexámico x 25ml

Tratamiento despigmentante multidimensional que disminuye la hiperpigmentación, logrando una piel más homogénea y luminosa.

T



**PHA PEEL** Renovador Celular con Ácido Lactobiónico y Gluconolactona x 25ml

Tratamiento antiage que concentra la máxima eficacia antioxidante y renovadora, otorgando hidratación, firmeza y elasticidad sin causar picor ni ardor.

T



**Peel Antiage** Renovador Celular con Ácido Glicólico x 25ml

Corrige el envejecimiento de la piel mejorando su calidad, textura y apariencia. Reconstruye y reorganiza las fibras de colágeno y elastina.

T



**Peel Despigmentante** Renovador Celular con AHA, BHA y Ácido Kójico x 25ml

Blend de activos que combaten los factores causantes de la hiperpigmentación y el tono desigual de la piel.

T



**Peel Piel Sensible** Renovador Celular con Ácido Mandélico x 25ml

Tratamiento antiage para piel sensible y acnéica. Trata el acné activo, sus secuelas, cicatrices y manchas post acné.

T





Una exfoliación gradual con resultados óptimos para cada tipo de lesiones cutáneas.



**Total Relief**  
Gel Descongectivo x 200g

Alivia la irritación y proporciona un efecto calmante en la piel lesionada y con edema tras los tratamientos de peeling, láser o post solar. Posee propiedades antisépticas, bactericidas, antiinflamatorias, regeneradoras e hidratantes.

DS



**Bio-Active**  
Peel Mask x 100g

Máscara pre-peeling y de limpieza profunda. Combina los efectos del peeling enzimático y AHAS. Facilita la extracción de comedones y elimina impurezas y células muertas favoreciendo la renovación de la piel.

THHG



**Perfection Peel Renovador**  
Celular Nocturno x 50g

Activa los mecanismos de reparación de la piel durante la noche. Imita el proceso de descamación natural, obteniendo una piel más tersa, luminosa e hidratada. Intensifica, acelera y maximiza el resultado del peeling.

HAT

CARTHAGE

# LINEA DE CONCENTRADOS FACIALES

Demotratamientos en gotas ricos en ingredientes activos que ayudan a personalizar y potenciar los cuidados faciales habituales, adaptándolos a las necesidades específicas de cada piel.  
Apto aparatología.



Solución Concentrada Facial  
Lifting Peptide x 25cc.  
con Syn Ake

Tratamiento que estimula la relajación de las contracciones de los músculos faciales para una piel más lisa.

A AP H LE



Solución Concentrada Facial  
Collagen Plus x 25cc.  
con Colágeno

Tratamiento para disminuir arrugas, recuperar la firmeza y elasticidad de la piel.

A H AP R



Solución Concentrada Facial  
Multi Vitamina x 25cc.  
con Biotina + Pantenol +  
Niacinamida + Vitamina C

Tratamiento integral antioxidante que mejora el tono de la piel y posee efecto antiedad.

A H AP R L



Solución Concentrada Facial  
Regeneración + O2 x 25cc.  
con Células Madres

Tratamiento activador de la oxigenación para pieles desvitalizadas.

A AP



Solución Concentrada Facial  
Hidratación + O2 x 25cc.  
con Ácido Hialurónico

Tratamiento activador de la oxigenación para hidratación profunda.

H AP



Solución Concentrada Facial  
Antiage + O2 x 25cc.  
con Vitamina C

Tratamiento activador de la oxigenación para combatir el envejecimiento cutáneo.

A AP



LINEA  
**DERMO**

Una combinación de fórmulas únicas capaces de desacelerar el paso del tiempo.



**Crema Multiactiva Age D'or x 50g y 250g**

Tratamiento antiage para pieles maduras. Estimula la síntesis y la proliferación celular protegiendo y aumentando su longevidad. Mejora la elasticidad y la firmeza cutánea.

**H A R**



**Crema Antienvjecimiento y Regeneradora x 50g y 250g**

Promueve la regeneración celular, mejorando la apariencia de los primeros signos de la edad.

**H A**



**Ampollas Humecto-Nutritivas con Vitamina C x 10 unidades de 3cc.**

Concentrado de acción antioxidante y energizante celular, aporta a la piel hidratación y nutrición. Apto aparatología.

**H A AP**



LINEA  
**SENSAI** FACIAL

Una línea cosmética sensorial inspirada en la filosofía ancestral de oriente que prioriza el equilibrio entre mente y cuerpo. Aromas y texturas que logran despertar nuestros sentidos, activándonos y relajándonos al mismo tiempo.



**Máscara Facial Regeneradora con Nácar x 50g**

*Acción Antiage. Revitaliza y reestructura los tejidos, mejorando la textura y luminosidad del rostro.*



**Ampollas Reafirmantes y Revitalizantes x 10u de 3cc.**

*Antioxidante natural con efecto reestructurante e hidratante. Su textura aterciopelada brinda una delicada sensación de suavidad.*





CARTHAGE

LINEA

SOLAR

TE PROTEGE  
LOS 365 DÍAS DEL AÑO



Protector Solar Factor Alto SPF 55  
Spray Continuo x170ml (120g)

Protector solar spray continuo facilita un bronceado uniforme y seguro. Su fórmula dermatológicamente testada proporciona una equilibrada protección de alto espectro UVA / UVB, previene el envejecimiento prematuro y la aparición de arrugas y manchas. Su textura en bruma de rápida absorción y fácil aplicación, deja una sensación de frescor y confort muy agradable. De acabado seco e invisible es ideal para todo tipo de piel.

A



Protector Solar Factor Alto SPF 40  
x 100g CON y SIN COLOR

Emulsión protectora solar de acción antiedad que facilita un bronceado uniforme y seguro. Su fórmula dermatológicamente testada proporciona una equilibrada protección de alto espectro UVA / UVB, previene el envejecimiento prematuro y la aparición de arrugas y manchas.

A



SPRAY Protector Solar Factor Alto  
SPF 55 Toque Seco x100ml

Protector solar spray transparente, toque seco de acción antiedad que facilita un bronceado uniforme y seguro. Previene el envejecimiento prematuro y la aparición de arrugas y manchas. Su textura fresca y de rápida absorción es ideal para pieles grasas, mixtas, normales y sensibles.

A



Protector Solar Factor Alto SPF 40  
Textura Ligera x 100ml CON y SIN COLOR

Protector solar de acción antiedad que facilita un bronceado uniforme y seguro. Su textura ligera es ideal para pieles normales y grasas.

A



SOLO TENÉS UNA PIEL, PROTEGELA



# LINEA MÁSCARAS PLÁSTICAS

Formuladas con alginatos, proporcionan un efecto tensor a la vez que tratan la piel en función de sus necesidades.



Máscara Plástica Facial con Niacinamida x 200g

*Posee una alta tolerancia en todas las pieles. Es antioxidante. Fortalece la función barrera de la piel. Mejora el tono de la piel. Regula la producción de sebo. Aporta luminosidad.*

R T A H L



Máscara Plástica Facial con Ácido Hialurónico x 200g

*Ideal para todo tipo de pieles. Potencia el efecto hidratante. Aporta firmeza y elasticidad. Previene y reduce la apariencia de las líneas de expresión y arrugas.*

R T A H



Máscara Plástica Facial con Biolumitá® Despigmentante x 200g

*Ideal para todo tipo de pieles. Atenúa manchas, mejora el tono de la piel y aporta luminosidad al rostro.*

R T L



Máscara Plástica Facial con Coenzima Q10 x 200g

*Ideal para todo tipo de pieles, fortalece las células al reponer sus niveles energéticos, mejorando la regeneración celular y reduciendo arrugas y líneas de expresión. Posee acción antioxidante que protege la piel del daño oxidativo. Mejora el tono de la piel y aporta luminosidad al rostro.*

R T A H L

FUSIÓN DE SALUD Y BIENESTAR



# LINEA MÁSCARAS PLÁSTICAS

Formuladas con alginatos, proporcionan un efecto tensor a la vez que tratan la piel en función de sus necesidades.



Máscara Plástica  
Refrescante y  
Tensora x 20g

Su función principal es oclusiva y tensora. Potencia el resultado de productos antiage, humectantes y descongestivos.



Máscara Plástica  
Facial con Cardo Mariano  
x 200g

Ideal para tratamientos antiage, con poderosa acción antioxidante, oclusiva y tensora. Transforma los radicales libres en compuestos más estables y menos reactivos.



Máscara Plástica  
Facial con Bardana  
x 200g

Ideal para pieles acnéicas, grasas y sensibles. Posee propiedades descongestivas y antimicrobianas, disminuye la secreción sebácea y facilita la eliminación de las impurezas de la piel.



Máscara Plástica  
Facial con Vit. C  
x 200g

Posee acción antioxidante. Estimula la formación de colágeno. Mejora la elasticidad de la piel.



FUSIÓN DE SALUD Y BIENESTAR



CARTHAGE  
CORPORAL

---



CARTHAGE

# BODY POSITIVE



**GEL CREMA**  
Lipo Reductora y Tonificante x 200g

Gel crema de acción intensa para redefinir la silueta, reducir la apariencia de la celulitis, aumentar la elasticidad y firmeza de la piel. Combina el poder natural de Silstem-U™, un complejo de extractos de células madres de Cardo Mariano y de hojas de Gayuba que reduce la formación de tejido adiposo, la absorción y almacenamiento de grasa. Enriquecida con Cilantro, Cáscara de Naranja Dulce y Cafeína promueve el proceso natural del lipólisis, mejora la tersura de la piel, reafirma los tejidos y minimiza la apariencia de la celulitis remodelando la belleza corporal.



Apto Veganos



Libre de Parabenos



Sin TACC



No Testeado en Animales



**CREMA DE MASAJES**  
Lipo Reductora y Tonificante x 500g

Tratamiento completo de acción intensa para redefinir la silueta, reducir la apariencia de la celulitis, aumentar la elasticidad y firmeza de la piel. Combina el poder natural de Silstem-U™, un complejo de extractos de células madres de Cardo Mariano y de hojas de Gayuba que reduce la formación de tejido adiposo, la absorción y almacenamiento de grasa. Enriquecida con Cilantro, Cáscara de Naranja Dulce y Cafeína promueve el proceso natural del lipólisis, mejora la tersura de la piel, reafirma los tejidos y minimiza la apariencia de la celulitis remodelando la belleza corporal.



La silueta que **mejora tu autoestima**



CARTHAGE

**Cb2**

**ACEITE NUTRITIVO**  
para Masajes Corporales  
*Cb2-Skin™ + Extracto de Árnica*

**Intensa  
sensación  
de bienestar  
en tu piel.**

**Aceite Nutritivo  
para Masajes Corporales x 250ml**

*Disminuye el estrés, el cansancio y la fatiga muscular, proporcionando una sensación de relajación total. Posee acción regeneradora, nutritiva y antioxidante; sus propiedades emolientes, suavizan e hidratan la piel, ayudando a fortalecer la barrera cutánea y evitando la pérdida transepidermal de agua.*



La alternativa al cannabis\* para revelar una piel sin edad.

\* Los productos de la línea Cb2 **no** poseen cannabis ni sus derivados.

CARTHAGE

# slim fit

Programa corporal que combate las adiposidades más rebeldes basado en el exclusivo activo *Drosera Ramentecea liposomada*, que "devora" la grasa más rebelde modelando la figura y devolviéndole al cuerpo su forma y armonía.



Nano Emulsión Reductora y Remodelante x 200ml y 500ml

Tratamiento intensivo, que actúa eficazmente sobre las adiposidades localizadas y corrige el aspecto de la piel con celulitis.

RR AC R



Máscara Lipo-Reductora y Remodelante x 500ml

Tratamiento que redefine el contorno corporal y combate las adiposidades rebeldes.

RR AC R



Solución Concentrada Corporal Lipolítica y Remodelante x 50cc.

Reduce la grasa en sus puntos críticos remodelando la silueta. Apto aparatología.

RR AC R AP

CARTHAGE

# slim fit

PROGRAMA Día & Noche

Optimiza los ciclos biológicos de nuestro organismo para combatir las adiposidades rebeldes, remodelar la silueta y mejorar el aspecto de la piel con celulitis.



**Slim Fit Scrub**  
x 200g

Gel de baño con gránulos exfoliantes con acción purificante y limpiadora que eliminan las células muertas y renuevan la piel otorgándole una textura firme, suave e hidratada.

RR HG R



**Power Gym**  
x 125ml

Spray reductor y remodelante con efecto calor. Estimula la degradación, movilización y eliminación de la grasa, remodelando la silueta y combatiendo las adiposidades localizadas.

RR AC R



**Slim Fit Night Gel**  
Crema Noche x 200g

De acción nocturna, combate las adiposidades rebeldes y corrige el aspecto de la piel con celulitis. Estimula la lipólisis, facilita el drenaje y mejora la firmeza, remodelando la silueta durante el sueño.

RR AC R H



**Slim Fit Body Milk**  
x 200g

Leche corporal antiedad, de acción lipolítica, reafirmante y anticelulítica. Combate los signos del paso del tiempo, para lograr una silueta joven, firme y esbelta.

RR AC R H A

El programa completo para ganar la batalla contra la grasa más rebelde.

CARTHAGE

# reDefinition

Un programa completo y eficaz que realiza cuatro acciones simultáneas: reduce el contorno corporal, promueve el drenaje disminuyendo la retención de líquidos, reafirma la piel y combate la celulitis rebelde mejorando su aspecto.



**Gel Piernas Ligeras x 200ml**

Gel descongestivo con efecto frío que alivia la sensación de hinchazón y pesadez. Mejora la microcirculación y reduce la apariencia de "arañitas" vasculares.

H AC



**Gel Crema Lipo-Escultor x 200ml**

Modela el contorno del cuerpo, combate la adiposidad localizada, corrige el aspecto de la piel con celulitis y posee efecto drenante.

RR R AC



**Vientre Plano x 150gr y 500g**

Tratamiento intensivo para reducir el exceso de adiposidad acumulada en el abdomen. Drena y reafirma la piel flácida hasta recuperar el tono y las formas atractivas.

RR R



**Máscara Tensora Efecto Firmeza + Tonificación x 500ml**

Tratamiento reafirmante, tensor y drenante. Ayuda a eliminar la celulitis más rebelde, estimula la circulación y potencia la producción de colágeno recuperando la elasticidad y el tono.

R AC



**Gel Efecto Firmeza + Tonificación x 200ml y 500ml**

Tratamiento reafirmante y tonificante. Combate la celulitis, estimula la microcirculación y mejora el aspecto de la piel "de naranja". Apto aparatología.

R AC AP

**Devolvele armonía a tu cuerpo**

LINEA

# FOSFATIDILCOLINA

*Productos potenciados contra la celulitis y la obesidad localizada. Estimulan la actividad lipolítica, combaten la flacidez y favorecen el drenaje de los líquidos retenidos en los tejidos. Mejoran la microcirculación aportando firmeza y tonificación a la piel.*



**Gel Termogénico para Tratamientos Reductores y Reafirmantes x 500cc.**

*El aumento paulatino de temperatura lo convierte en un lipolítico oclusivo intenso ideal para combatir la adiposidad localizada.*



**Gel Criógeno para Tratamientos Reductores y Reafirmantes x 500cc.**

*Gel frío especialmente formulado para problemas circulatorios. Disminuye la celulitis y las grasas localizadas. Con acción reafirmante.*



**Gel para Tratamientos Reductores y Reafirmantes x 250cc. y 500cc.**

*Con acción lipolítica, reafirmante y anticelulítica. Apto aparatología.*



**Crema para Masajes Reductores y Reafirmantes x 250cc. y 500cc.**

*Trata la obesidad localizada, mejora la apariencia de la piel con celulitis, combate la flacidez y favorece el drenaje.*





# LINEA DE CONCENTRADOS CORPORALES

Soluciones para la remodelación integral de la silueta.  
Combaten la celulitis, flacidez y adiposidad.  
Estimulan la microcirculación y otorgan firmeza y elasticidad a la piel.  
Apto aparatología.



Concentrado Drenante  
x 50cc.

Tratamiento para la celulitis  
y disfunciones circulatorias.



Concentrado Firmeza  
x 50cc.

Tratamiento para la flacidez  
persistente.



Concentrado Reductor  
x 50cc.

Tratamiento para las  
adiposidades resistentes.



Soluciones a medida de tu silueta

 **CARTHAGE**

LINEA  
**SENSAI** CORPORAL

Una línea cosmética sensorial inspirada en la filosofía ancestral de oriente que prioriza el equilibrio entre mente y cuerpo. Aromas y texturas que logran despertar nuestros sentidos, activándonos y relajándonos al mismo tiempo.



Leche Exfoliante Corporal x 500g

*Exfolia, limpia y purifica profundamente la piel dejándola suave y revitalizada. Estimula el proceso de renovación celular.*

HG

センサイ



 **CARTHAGE**

LINEA  
**CAVIAR**  
CORPORAL

*Productos de lujo a base del exquisito caviar, que aceleran la regeneración cutánea para devolverle vitalidad y lozanía a la piel.*



**Leche Corporal Emoliente x 500g**

*Proporciona a la piel tersura, firmeza y suavidad dejándola fresca y perfectamente hidratada.*





LINEA  
**MASAJES**



**Crema para Masajes Humecto - Nutritivos y Descontracturantes x 500cc**

*Con acción antiinflamatoria, drenante y antioxidante. Estimula la circulación e hidrata la piel logrando una mayor tersura en el cuerpo.*





CARTHAGE

# ESTRÍAS



Stretch Control Emulsión  
Control Estrías x 120ml

*Emulsión regeneradora y nutritiva que  
previene y atenúa el aspecto de las estrías  
recientes otorgando tonicidad y elasticidad  
a la piel.*



ELASTICIDAD Y RESISTENCIA



# ACCESORIOS



## Antifaz Descongestivo

*Alivia, desinflama y relaja el contorno de ojos.  
Proporciona sensación de relax.*



## Pantuflos

*Pantuflos en tela de toalla con  
suela de goma eva. Talle único*



**CARTHAGE**

*Ciencia y belleza al cuidado de la piel*

*Consulta las distribuidoras en nuestra web*

**[www.carthagebeauty.com](http://www.carthagebeauty.com)**

*Venta exclusiva para profesionales, centros de estética y spa*

*Casa central: 54 11 - 4961-6942 / 4962-7473*

*Whatsapp: +54911-3774-1985*

**f/CarthageBeauty | @CarthageBeauty | YouTube/CarthageBeauty**